Panasonic NPOサポート・インターンプロジェクト2009

NPOインターンシップ・プログラム2009説明会

NPO × マーケティング × インターン は面白い！

「どんな仕事内容を体験できるの？」
「企業のインターンとの違いは？」
「専攻している学部は関係あるのですか？」
「ボランティア未経験だけど・・・」

・・・と思っている方！ぜひ、説明会にいらしてください。当日は、プログラムの説明と応募のポイントをお話した後、皆さんの質問・疑問や不安にできるだけ一つずつお答えしていきます。修了生も来ているので、体験談をネホリハホリ聞いてみてください！

日時：2009年 **4月25日（土）14:00～16:00**
会場：NPOサポートセンター

内容：
1. プログラム概要説明
2. インターン先の紹介
3. 修了生の体験談「私がインターンシップで学んだこと」
4. 応募にあたってのポイント
5. 質疑&相談タイム

会場までのアクセス

会場：NPOサポートセンター
東京都中央区銀座8-12-11第2サンビル５階

・東京メトロ丸ノ内線、銀座線、日比谷線「銀座駅」A5出口より徒歩７分
・東京メトロ日比谷線、都営浅草線「東銀座駅」A1出口より徒歩７分
・JR「新橋駅」銀座口より徒歩７分
・東京メトロ銀座線「新橋駅」１番出口より徒歩７分

＊当日道に迷った時は、ご連絡ください。
03-3547-3206（NPOサポートセンター）

会場（5階）

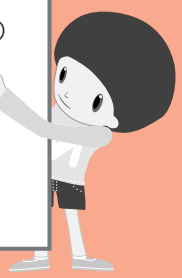

お申込み＆問い合わせ

なるべく事前に、下記の連絡先に、メールか電話で、【お名前・大学/学部/学年・メールアドレス・電話番号・何でこの説明会を知ったか】をご連絡ください。当日参加も可能です。

事務局：（特活）NPOサポートセンター　担当：田邊
〒104-0061　東京都中央区銀座8-12-11　第2サンビル5階
Mail：info@npo-sc.org　TEL：03-3547-3206

Produced by：NPOサポートセンター
協賛：パナソニック株式会社